



REGIONE AUTONOMA TRENINO-ALTO ADIGE
(D.P.R. 31 luglio 1978, n. 569)

NUOVO CATASTO EDILIZIO URBANO
(R. Decreto Legge 13 aprile 1939, n. 652)

L. 1.000

Mod. Am (C.E.U.)

N. d'ord.
N. fogli

Planimetria (*) dell'immobile situato nel Comune di GRIGNO Via Belvedere N.
allegata alla dichiarazione presentata all'Ufficio catasto di BORGO VALS. Ufficio tavolare di BORGO VALS.
C.C. GRIGNO F.M. 32 P.Ed. 1814 Sub. - P.T. 2498 P.M.

Rilievo (*) in conformità allo stato reale

Compilato dal Geom. SILVIO STEFANI
Iscritto all'Albo GEOMETRI (Titolo, Nome e Cognome del Tecnico) della Prov. di TRENTO
Data 02.04.1993 Timbro e firma Stefani Silvio

SPAZIO RISERVATO ALL'UFFICIO CATASTO
Subalterni controllati in data
Il Tecnico Catastale
Mod. 97 n. 62/B P.C. imp. Cat. Cl.

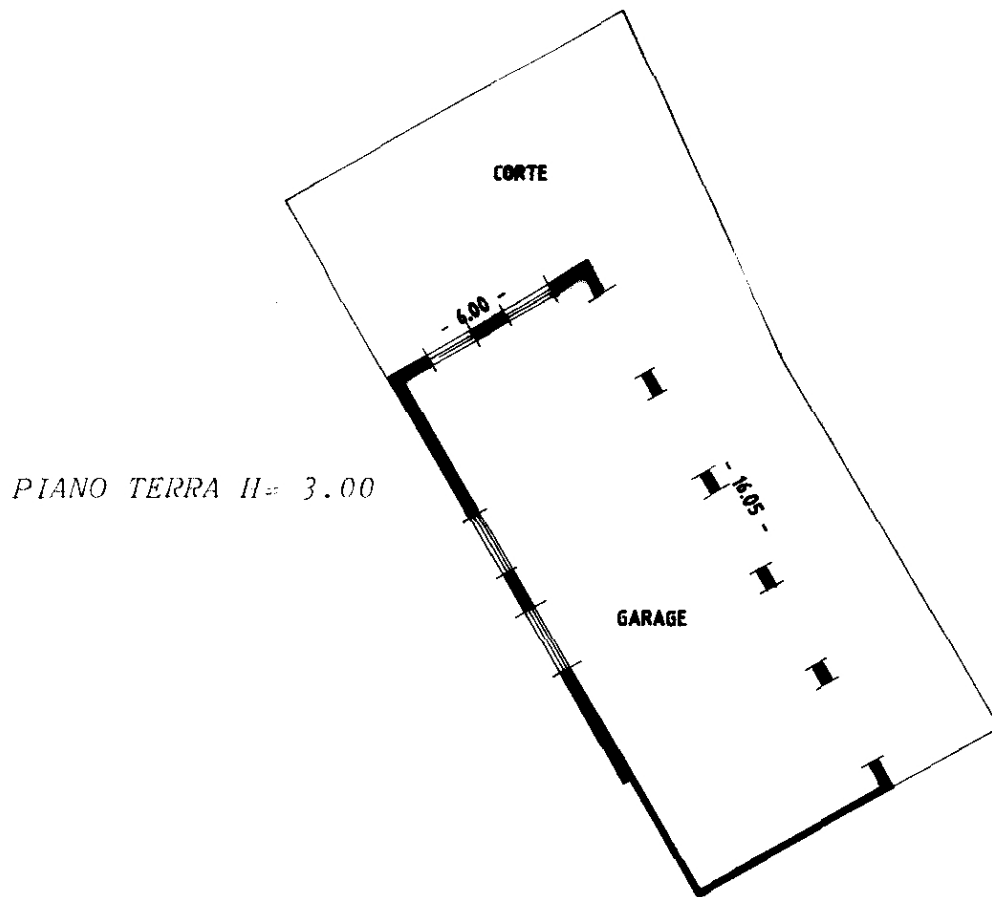
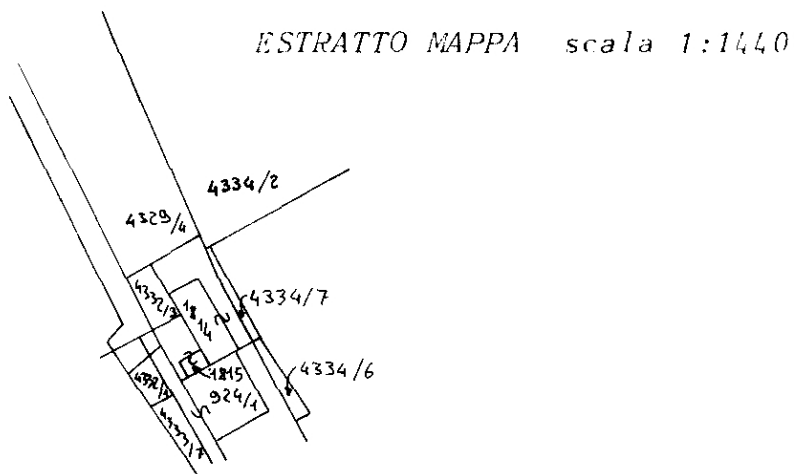

Ufficio del Catasto di Borgo Valsugana - Data rilascio: 06-05-2021 - Operatore: BRTDRN_E - Totale schede: 1

C.C.: 168 - P. ed.: 1814 - Sub.:

Prot. 632.001.1993 - Data pres.: 09-04-1993 - Formato: A3 (297 x 420) - Fatt. scala: 1:1

PE C/6

(*) Indicare le principali misure esterne
RIPRODUZIONE VIETATA

